AGNUS DEI

Jan Jirásek

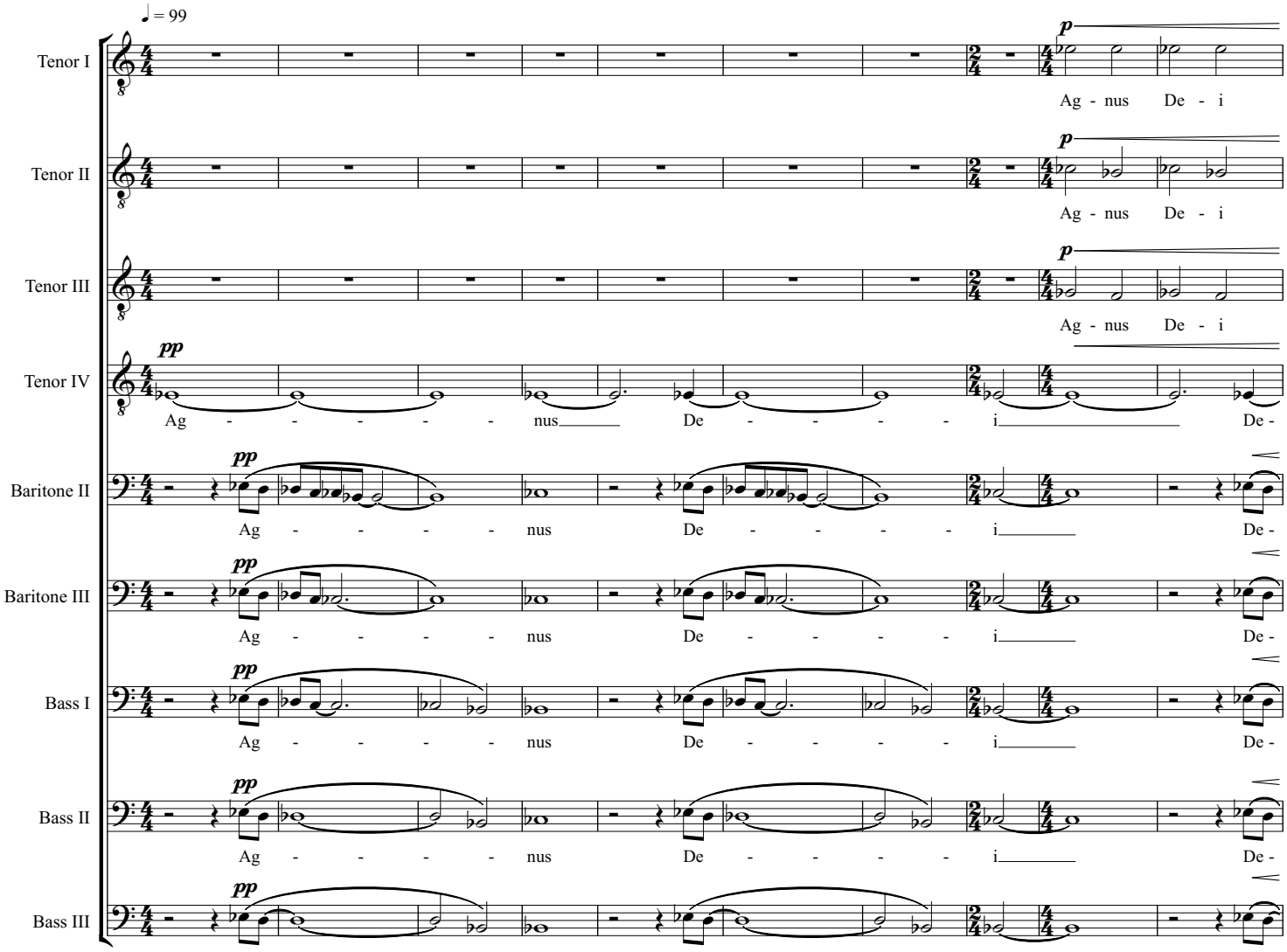

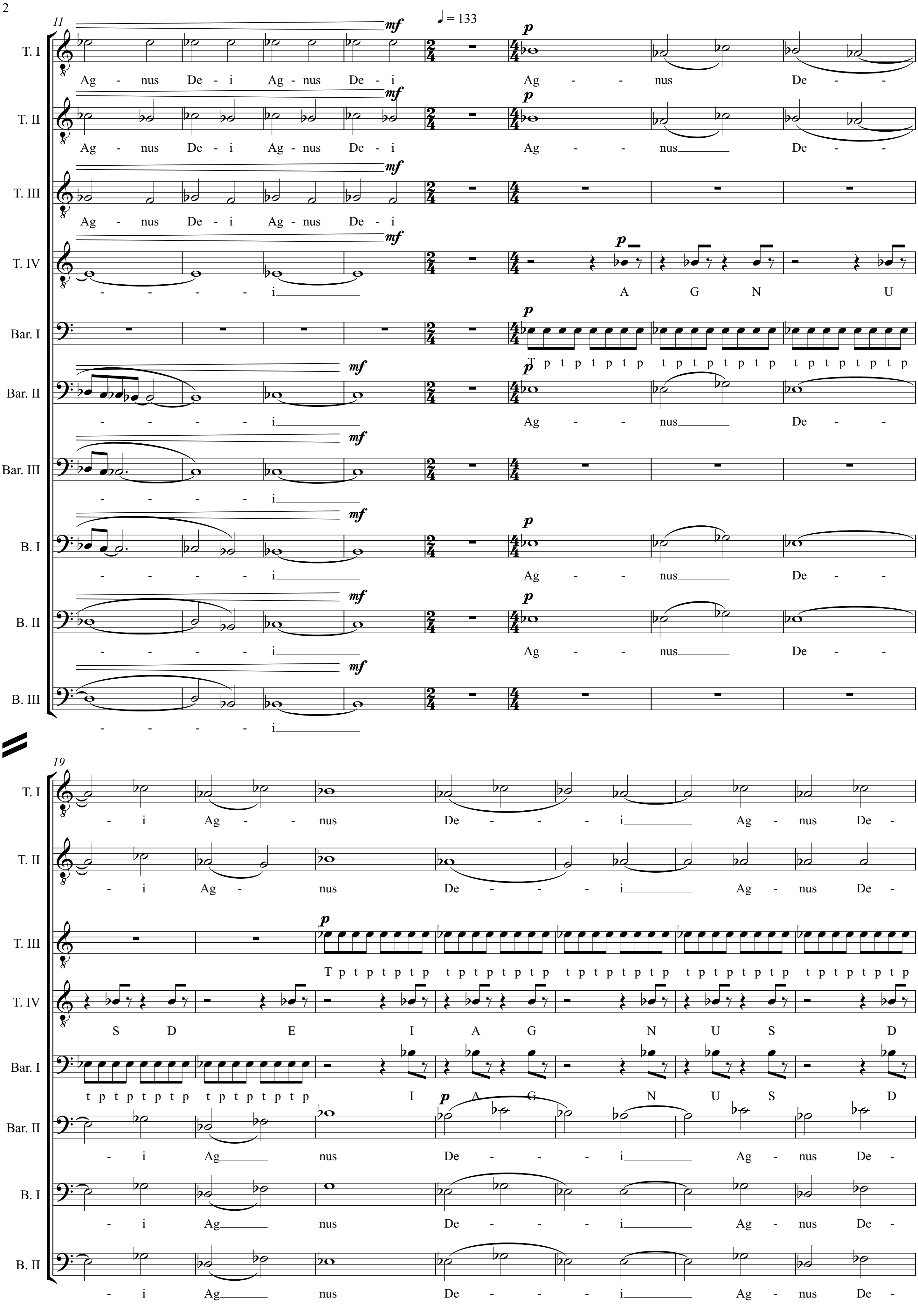
11
♩ = 133
T. I
Ag - nus De - i Ag - nus De - i Ag - - nus De - -
T. II
Ag - nus De - i Ag - nus De - i Ag - - nus De - -
T. III
Ag - nus De - i Ag - nus De - i
T. IV
- - - - i
A G N U
Bar. I
T p t p t p t p t p t p t p t p t p t p t p t p
Bar. II
- - - - i Ag - - nus De - -
Bar. III
- - - - i
B. I
- - - - i Ag - - nus De - -
B. II
- - - - i Ag - - nus De - -
B. III
- - - - i
mf
p
19
T. I
- i Ag - - nus De - - - i Ag - nus De -
T. II
- i Ag - nus De - - - i Ag - nus De -
T. III
T p t p t p t p t p t p t p t p t p t p t p t p t p t p t p t p t p t p t p
T. IV
S D E I A G N U S D
Bar. I
t p t p t p t p t p t p t p t p I A G N U S D
Bar. II
- i Ag nus De - - - i Ag - nus De -
B. I
- i Ag nus De - - - i Ag - nus De -
B. II
- i Ag nus De - - - i Ag - nus De -

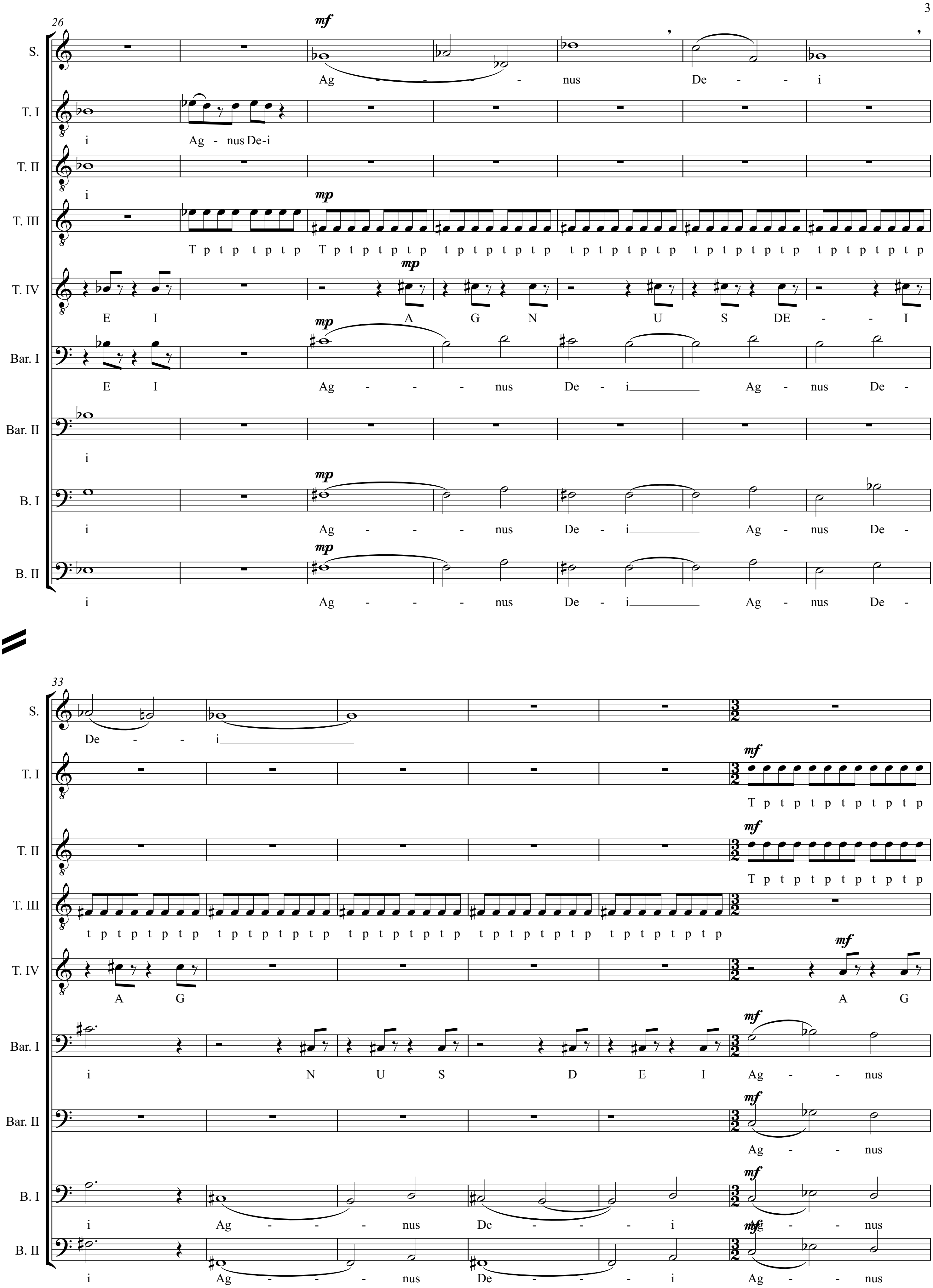
26
S.
T. I
T. II
T. III
T. IV
Bar. I
Bar. II
B. I
B. II
mf
mp
Ag - - - - nus De - - i
i Ag - nus De-i
i
T p t p t p t p T p t p t p t p t p t p t p t p t p t p t p t p t p t p t p t p t p t p t p t p t p
E I A G N U S DE - - I
E I Ag - - - - nus De - i Ag - nus De -
i
i Ag - - - - nus De - i Ag - nus De -
i Ag - - - - nus De - i Ag - nus De -
33
De - - i
T p t p t p t p t p
T p t p t p t p t p
t p t p t p t p t p t p t p t p t p t p t p t p t p t p t p t p t p t p t p t p
A G A G
i N U S D E I Ag - - nus
Ag - - nus
i Ag - - - nus De - - - - i Ag - - nus
i Ag - - - nus De - - - - i Ag - - nus

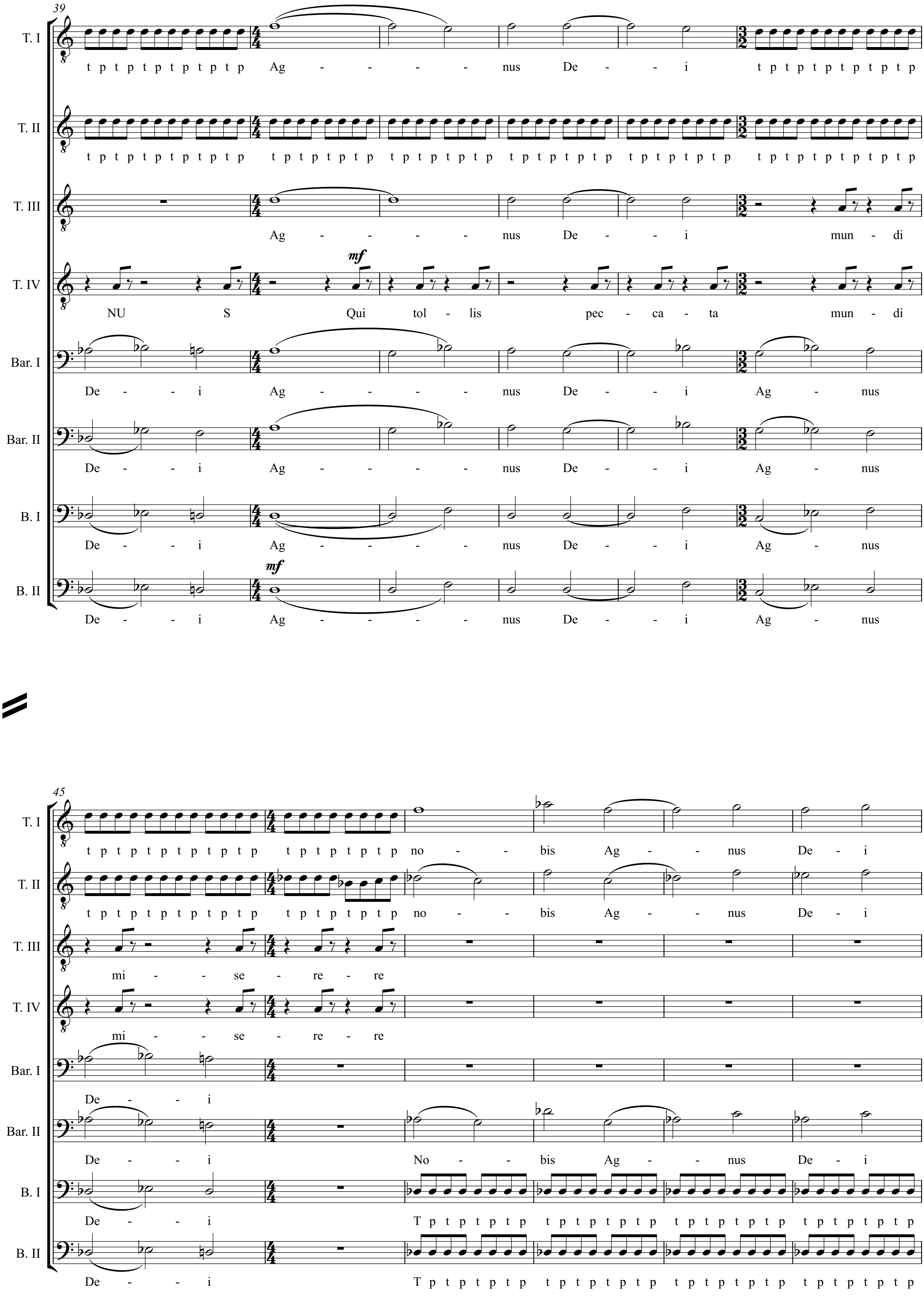
39
T. I
t p t p t p t p t p t p Ag - - - - - nus De - - i t p t p t p t p t p t p
T. II
t p t p t p t p t p t p t p t p t p t p t p t p t p t p t p t p t p t p t p t p t p t p t p t p t p t p t p t p
T. III
Ag - - - - - nus De - - i mun - di
T. IV
mf
NU S Qui tol - lis pec - ca - ta mun - di
Bar. I
De - - i Ag - - - - - nus De - - i Ag - nus
Bar. II
De - - i Ag - - - - - nus De - - i Ag - nus
B. I
De - - i Ag - - - - - nus De - - i Ag - nus
B. II
mf
De - - i Ag - - - - - nus De - - i Ag - nus
45
T. I
t p t p t p t p t p t p t p t p t p t p no - - bis Ag - - nus De - i
T. II
t p t p t p t p t p t p t p t p t p t p no - - bis Ag - - nus De - i
T. III
mi - - se - re - re
T. IV
mi - - se - re - re
Bar. I
De - - i
Bar. II
De - - i No - - bis Ag - - nus De - i
B. I
De - - i T p t p t p t p t p t p t p t p t p t p t p t p t p t p t p t p
B. II
De - - i T p t p t p t p t p t p t p t p t p t p t p t p t p t p t p t p

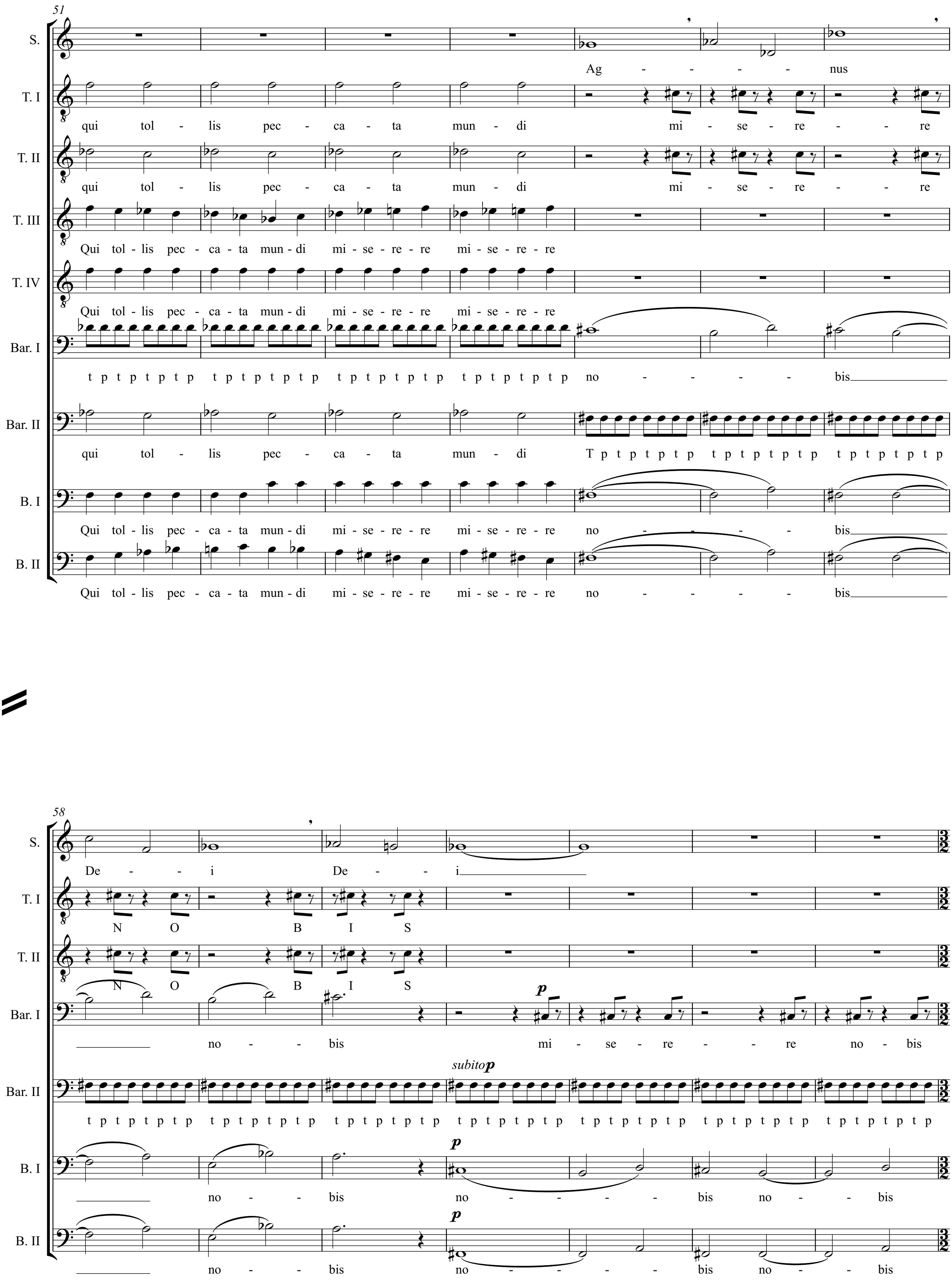
51
S.
Ag - - - - - nus
T. I
qui tol - lis pec - ca - ta mun - di mi - se - re - - - re
T. II
qui tol - lis pec - ca - ta mun - di mi - se - re - - - re
T. III
Qui tol - lis pec - ca - ta mun - di mi - se - re - re mi - se - re - re
T. IV
Qui tol - lis pec - ca - ta mun - di mi - se - re - re mi - se - re - re
Bar. I
t p t p t p t p t p t p t p t p t p t p t p t p t p t p t p t p no - - - - - bis
Bar. II
qui tol - lis pec - ca - ta mun - di T p t p t p t p t p t p t p t p t p t p t p t p
B. I
Qui tol - lis pec - ca - ta mun - di mi - se - re - re mi - se - re - re no - - - - - bis
B. II
Qui tol - lis pec - ca - ta mun - di mi - se - re - re mi - se - re - re no - - - - - bis
58
S.
De - - i De - - i
T. I
N O B I S
T. II
N O B I S
Bar. I
p
no - - bis mi - se - re - - - re no - bis
Bar. II
subito p
t p t p t p t p t p t p t p t p t p t p t p t p t p t p t p t p t p t p t p t p t p t p t p t p t p t p t p t p
B. I
p
no - - bis no - - - - - bis no - - bis
B. II
p
no - - bis no - - - - - bis no - - bis

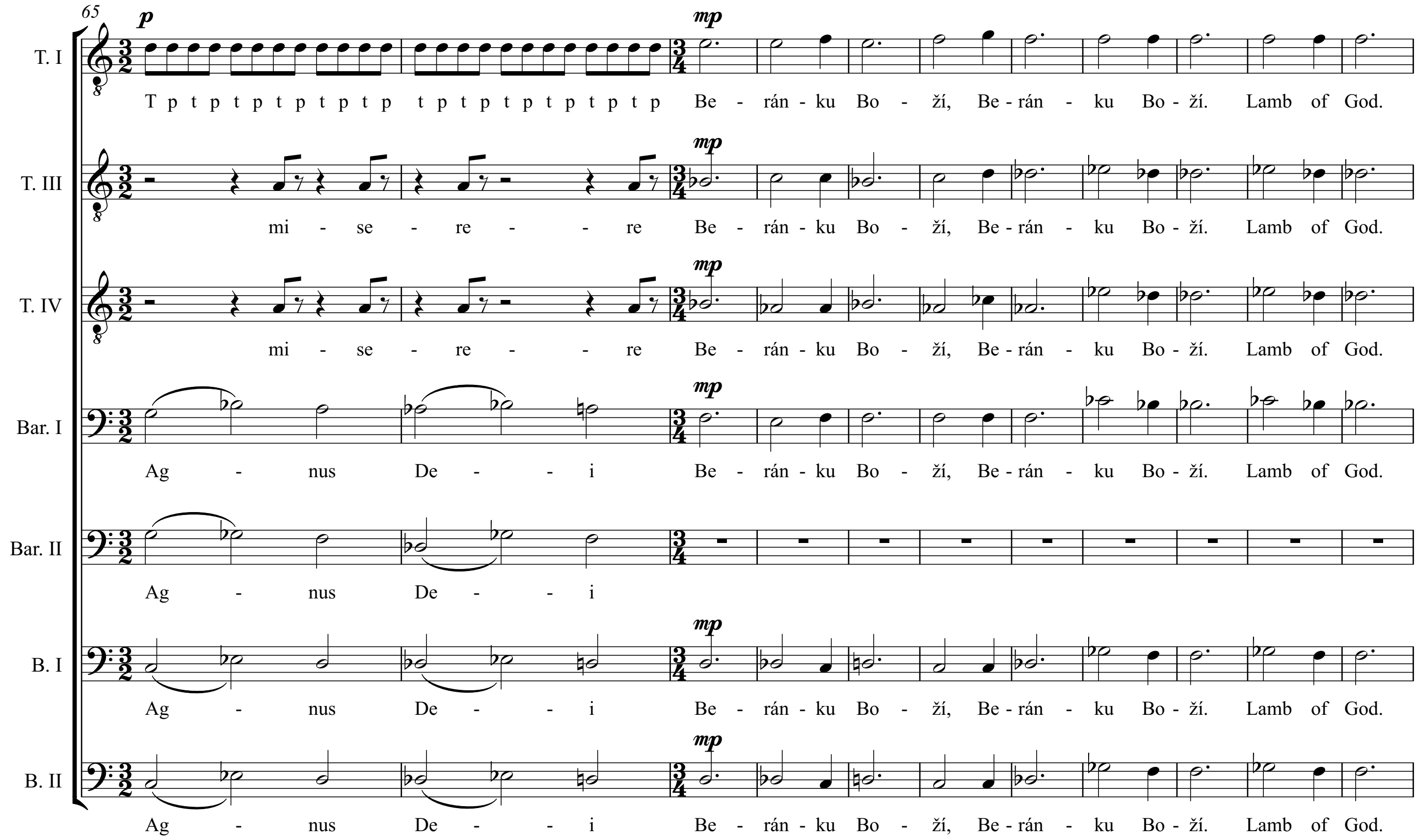
65
T. I
T p t p t p t p t p t p t p t p t p t p t p t p
Be - rán - ku Bo - ží, Be - rán - ku Bo - ží. Lamb of God.
T. III
mi - se - re - - re
Be - rán - ku Bo - ží, Be - rán - ku Bo - ží. Lamb of God.
T. IV
mi - se - re - - re
Be - rán - ku Bo - ží, Be - rán - ku Bo - ží. Lamb of God.
Bar. I
Ag - nus De - - i
Be - rán - ku Bo - ží, Be - rán - ku Bo - ží. Lamb of God.
Bar. II
Ag - nus De - - i
B. I
Ag - nus De - - i
Be - rán - ku Bo - ží, Be - rán - ku Bo - ží. Lamb of God.
B. II
Ag - nus De - - i
Be - rán - ku Bo - ží, Be - rán - ku Bo - ží. Lamb of God.

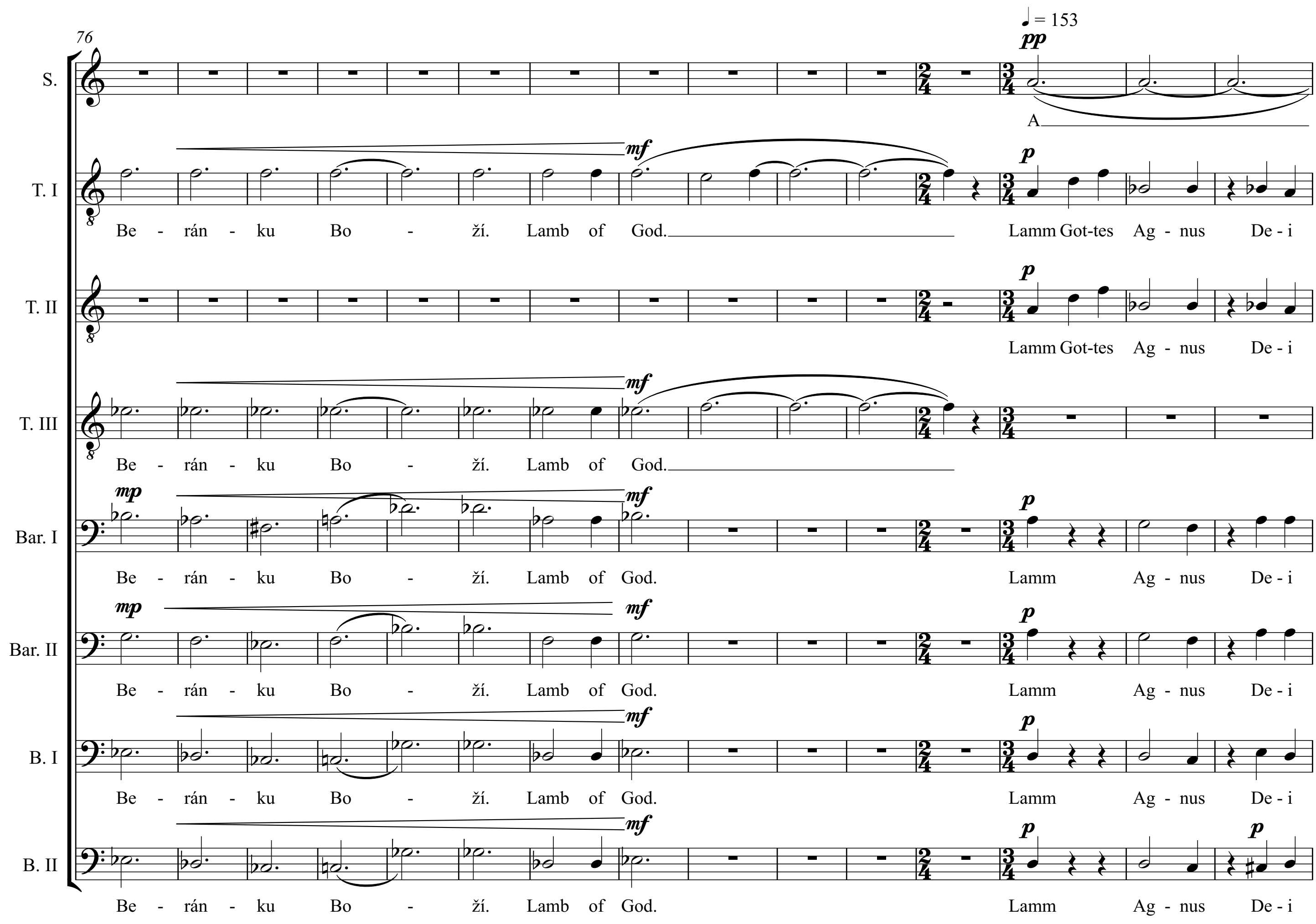
76
♩ = 153
S.
A
T. I
Be - rán - ku Bo - ží. Lamb of God.
Lamm Got-tes Ag - nus De - i
T. II
Lamm Got-tes Ag - nus De - i
T. III
Be - rán - ku Bo - ží. Lamb of God.
Bar. I
Be - rán - ku Bo - ží. Lamb of God.
Lamm Ag - nus De - i
Bar. II
Be - rán - ku Bo - ží. Lamb of God.
Lamm Ag - nus De - i
B. I
Be - rán - ku Bo - ží. Lamb of God.
Lamm Ag - nus De - i
B. II
Be - rán - ku Bo - ží. Lamb of God.
Lamm Ag - nus De - i

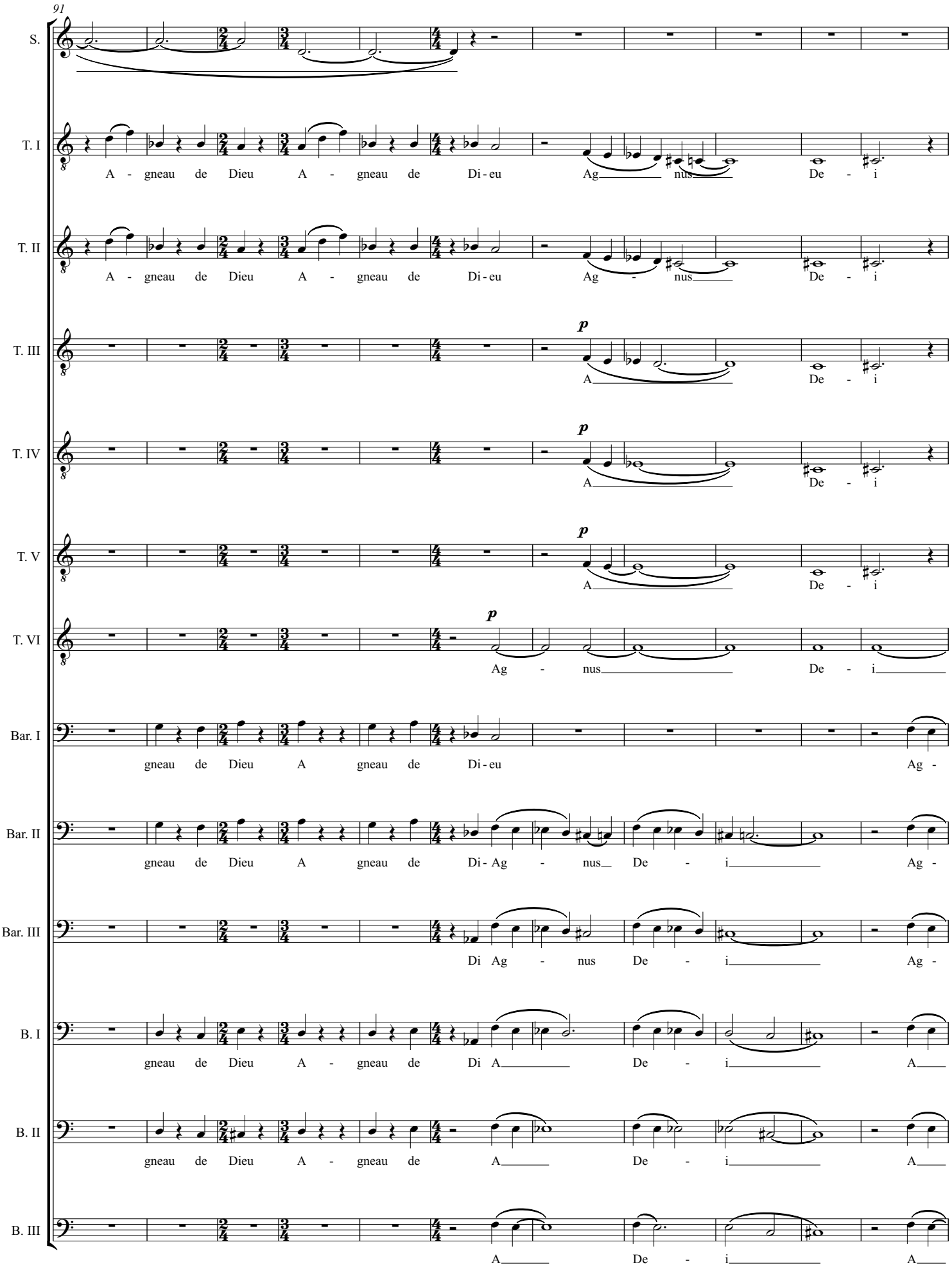
91
S.
T. I
A - gneau de Dieu A - gneau de Di - eu Ag nus De - i
T. II
A - gneau de Dieu A - gneau de Di - eu Ag - nus De - i
T. III
p
A De - i
T. IV
p
A De - i
T. V
p
A De - i
T. VI
p
Ag - nus De - i
Bar. I
gneau de Dieu A gneau de Di - eu Ag -
Bar. II
gneau de Dieu A gneau de Di - Ag - nus De - i Ag -
Bar. III
Di Ag - nus De - i Ag -
B. I
gneau de Dieu A - gneau de Di A De - i A
B. II
gneau de Dieu A - gneau de A De - i A
B. III
A De - i A

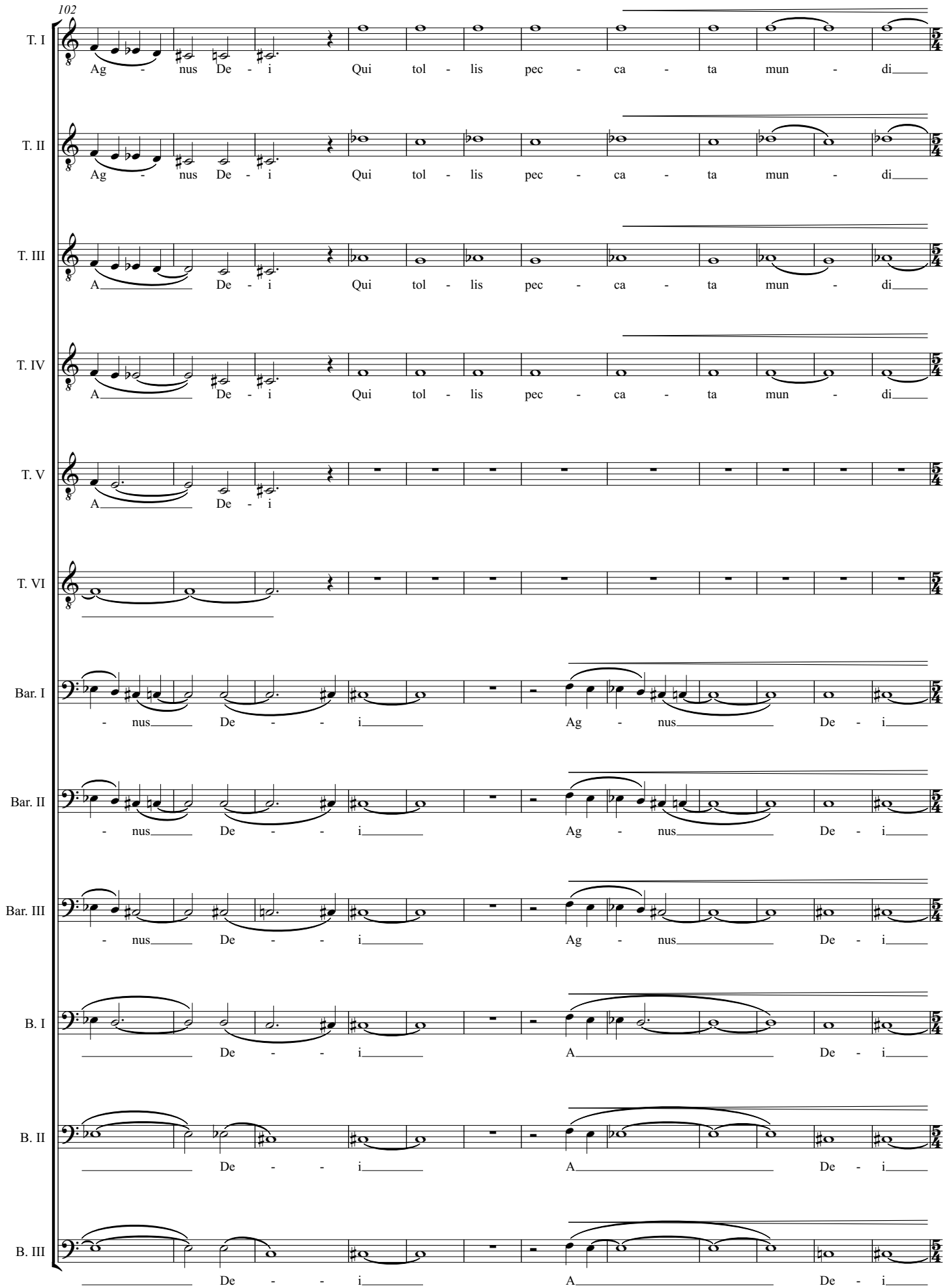
102
T. I
Ag - nus De - i Qui tol - lis pec - ca - ta mun - di
T. II
Ag - nus De - i Qui tol - lis pec - ca - ta mun - di
T. III
A De - i Qui tol - lis pec - ca - ta mun - di
T. IV
A De - i Qui tol - lis pec - ca - ta mun - di
T. V
A De - i
T. VI
Bar. I
- nus De - - i Ag - nus De - i
Bar. II
- nus De - - i Ag - nus De - i
Bar. III
- nus De - - i Ag - nus De - i
B. I
De - - i A De - i
B. II
De - - i A De - i
B. III
De - - i A De - i

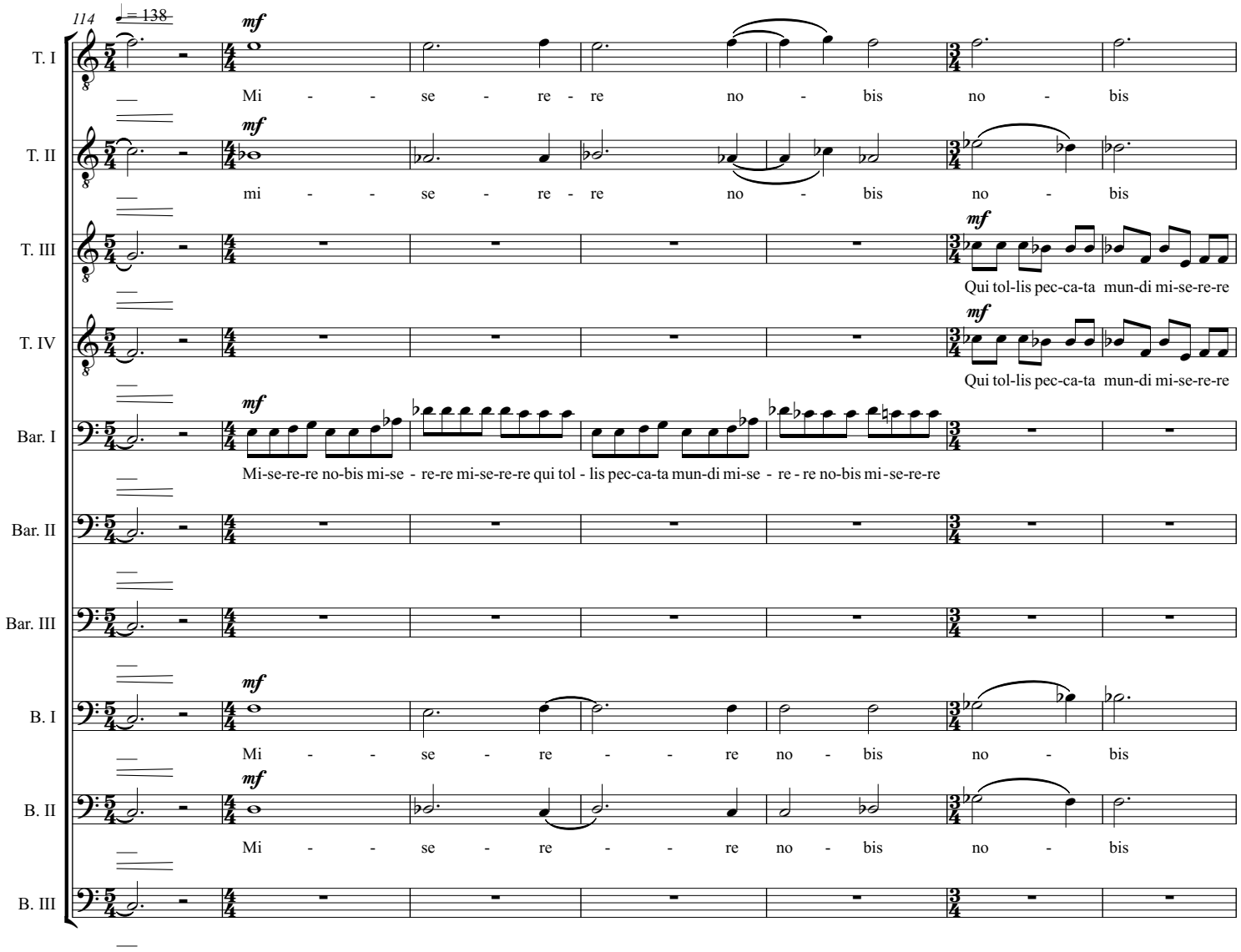
114
♩= 138
mf
T. I
Mi - - se - re - re no - bis no - bis
T. II
mi - - se - re - re no - bis no - bis
T. III
Qui tol-lis pec-ca-ta mun-di mi-se-re-re
T. IV
Qui tol-lis pec-ca-ta mun-di mi-se-re-re
Bar. I
Mi-se-re-re no-bis mi-se - re-re mi-se-re-re qui tol - lis pec-ca-ta mun-di mi-se - re - re no-bis mi-se-re-re
Bar. II
Bar. III
B. I
Mi - - se - re - - re no - bis no - bis
B. II
Mi - - se - re - - re no - bis no - bis
B. III

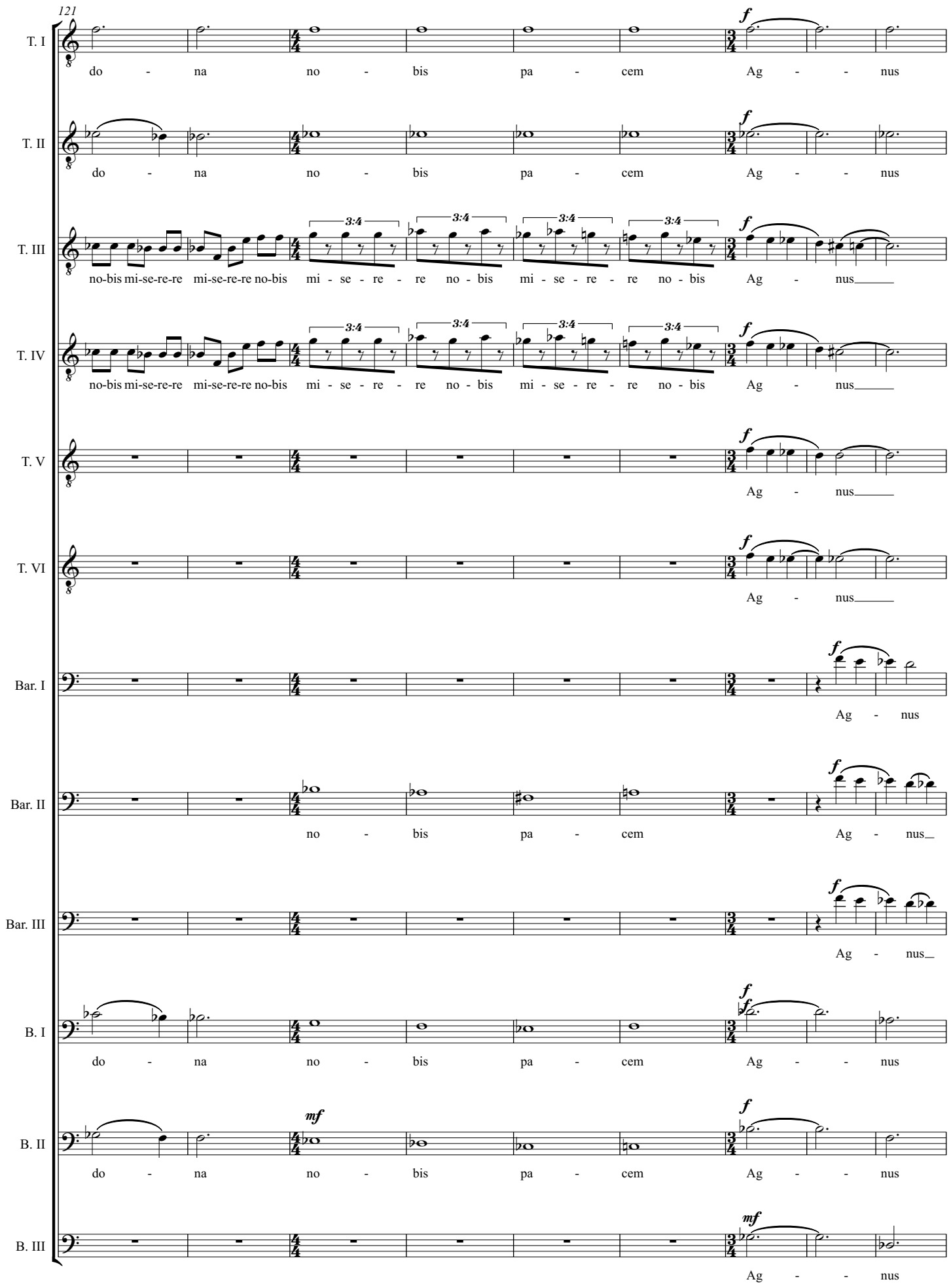
121
T. I
do - na no - bis pa - cem Ag - - nus
T. II
do - na no - bis pa - cem Ag - - nus
T. III
no-bis mi-se-re-re mi-se-re-re no-bis mi - se - re - re no - bis mi - se - re - re no - bis Ag - nus
T. IV
no-bis mi-se-re-re mi-se-re-re no-bis mi - se - re - re no - bis mi - se - re - re no - bis Ag - nus
T. V
Ag - nus
T. VI
Ag - nus
Bar. I
Ag - nus
Bar. II
no - bis pa - cem Ag - nus
Bar. III
Ag - nus
B. I
do - na no - bis pa - cem Ag - - nus
B. II
do - na no - bis pa - cem Ag - - nus
B. III
Ag - - nus
3:4
f
mf

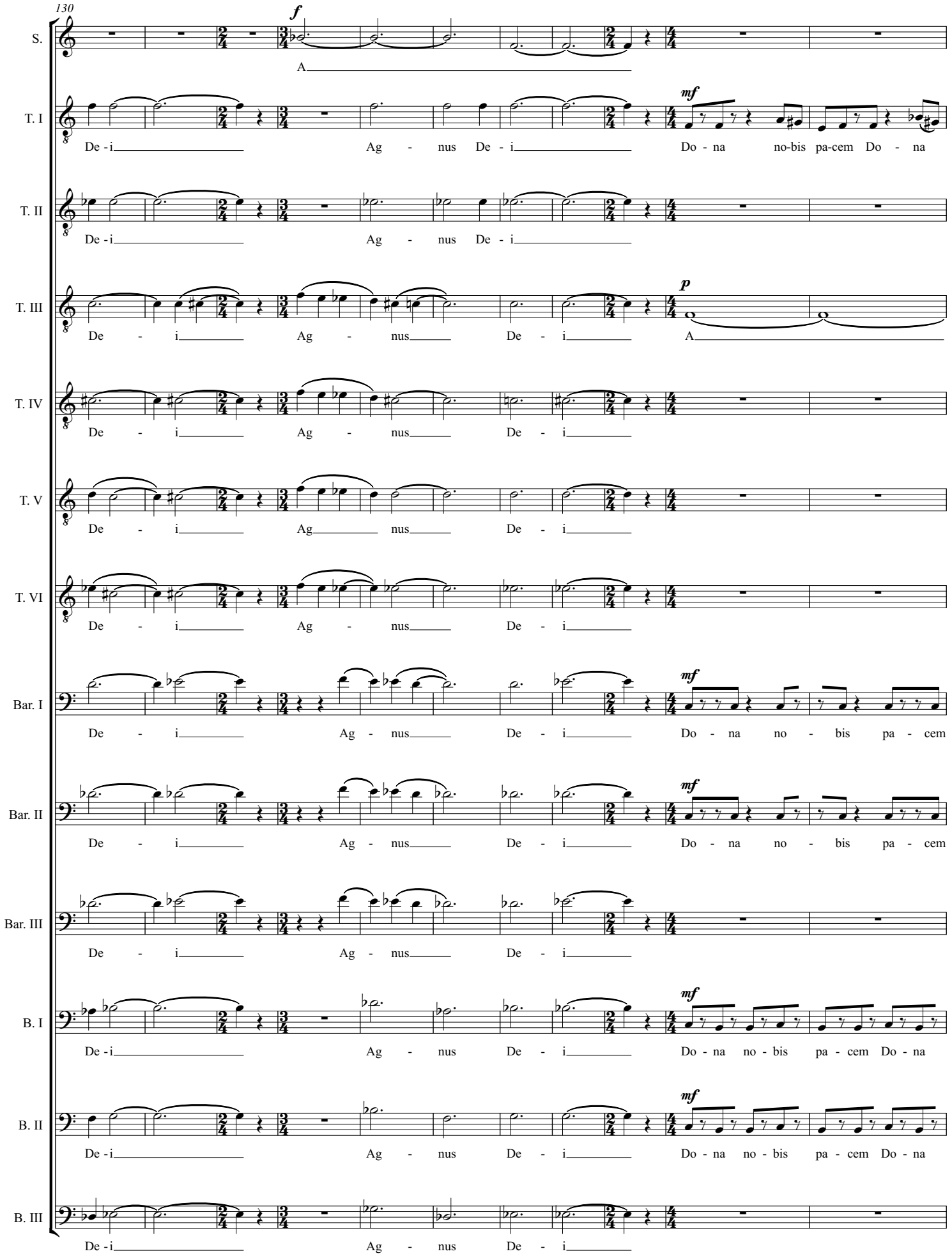
130
S.
f
A
T. I
mf
De - i Ag - nus De - i Do - na no-bis pa-cem Do - na
T. II
De - i Ag - nus De - i
T. III
p
De - i Ag - nus De - i A
T. IV
De - i Ag - nus De - i
T. V
De - i Ag nus De - i
T. VI
De - i Ag - nus De - i
Bar. I
mf
De - i Ag - nus De - i Do - na no - bis pa - cem
Bar. II
mf
De - i Ag - nus De - i Do - na no - bis pa - cem
Bar. III
De - i Ag - nus De - i
B. I
mf
De - i Ag - nus De - i Do - na no - bis pa - cem Do - na
B. II
mf
De - i Ag - nus De - i Do - na no - bis pa - cem Do - na
B. III
De - i Ag - nus De - i

141

T. I: no - bis pa-cem Do-na no - bis pa-cem Qui tol - lis pec - ca - ta mun - di mi - se - re - re mi - se - re - re

T. II: Mi - se - re - re mi - se - re - re

T. III: Qui tol - lis pec - ca - ta mun - di mi - se - re - re mi - se - re - re

T. IV: Mi - se - re - re mi - se - re - re

Bar. I: Do - na no - bis pa-cem Mi - se - re - re mi - se - re - re

Bar. II: Do - na no - bis pa-cem Qui tol - lis pec - ca - ta mun - di mi - se - re - re mi - se - re - re

B. I: no - bis pa - cem Do - na no - bis Qui tol - lis pec - ca - ta mun - di mi - se - re - re mi - se - re - re

B. II: no - bis pa - cem Do - na no - bis pa-cem t p t p t p t p t p t p t p t p t p t p t p t p

B. III: T p t p t p t p

147

S.: Ag - nus De - i Ag -

T. I: mi - se - re - re Lamb of God Be - rán - ku Bo - ží Lamm Got -

T. II: no - bis Lamb of God Be - rán - ku Bo - ží Lamm Got -

T. III: mi - se - re - re Lamb of God Be - rán - ku Bo - ží Lamm Go -

T. IV: no - bis Lamb of God Be - rán - ku Bo - ží Lamm Go -

Bar. I: no - bis Lamb of God Be - rán - ku Bo - ží Lamm Got -

Bar. II: mi - se - re - re Lamb of God Be - rán - ku Bo - ží Lamm Got -

B. I: mi - se - re - re Lamb of God Be - rán - ku Bo - ží Lamm Got -

B. II: t p t p t p t p Lamb of God Be - rán - ku Bo - ží Lamm Got -

154

S.
- nus De - i Ag - nus De - i

T. I
tes A - gneau de Di - eu Do - na

T. II
tes A - gneau de Die - eu Do - na

T. III
tes A - gneau de Di - eu Qui tol - lis pec - ca - ta mun-di mi - se - re - re

T. IV
tes A - gneau de Di - eu Qui tol - lis pec - ca - ta mun-di mi - se - re - re

T. V
A

T. VI
Qui tol ca ta mi se

Bar. I
tes A - gneau de Di - eu Qui tol - lis ca ta mun mi - se - re

Bar. II
tes A - gneau de Di - eu Do - na

B. I
tes A - gneau de Di - eu Do - na

B. II
tes A - gneau de Di - eu

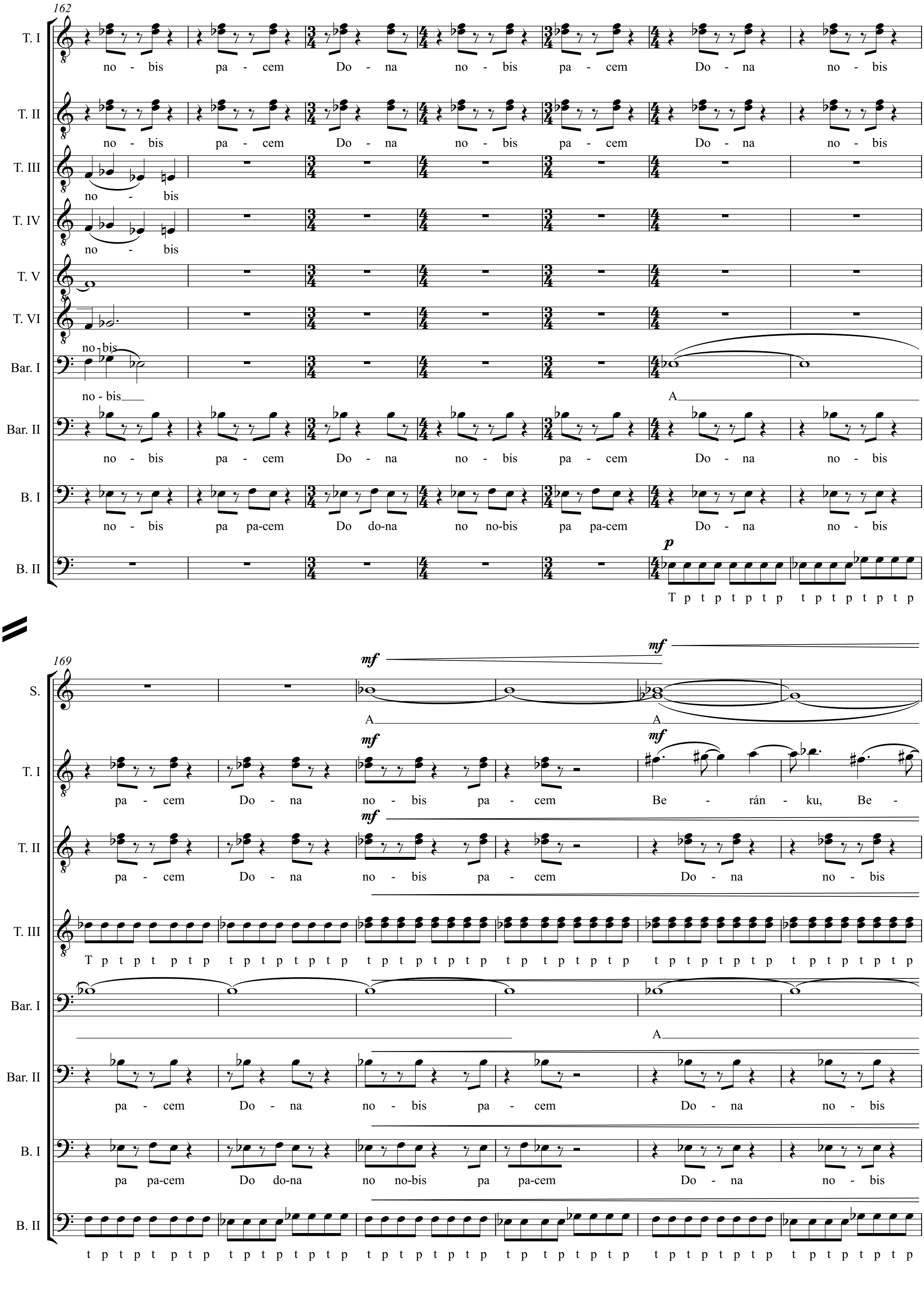
162
T. I
no - bis pa - cem Do - na no - bis pa - cem Do - na no - bis
T. II
no - bis pa - cem Do - na no - bis pa - cem Do - na no - bis
T. III
no - bis
T. IV
no - bis
T. V
T. VI
no - bis
Bar. I
no - bis
A
Bar. II
no - bis pa - cem Do - na no - bis pa - cem Do - na no - bis
B. I
no - bis pa pa-cem Do do-na no no-bis pa pa-cem Do - na no - bis
B. II
p
T p t p t p t p t p t p t p t p
169
S.
mf
mf
A
A
T. I
mf
mf
pa - cem Do - na no - bis pa - cem Be - rán - ku, Be -
T. II
mf
pa - cem Do - na no - bis pa - cem Do - na no - bis
T. III
T p t p t p t p t p t p t p t p t p t p t p t p t p t p t p t p t p t p t p t p t p t p
Bar. I
A
Bar. II
pa - cem Do - na no - bis pa - cem Do - na no - bis
B. I
pa pa-cem Do do-na no no-bis pa pa-cem Do - na no - bis
B. II
t p t p t p t p t p t p t p t p t p t p t p t p t p t p t p t p t p t p t p t p t p t p

175

S.

T. I

- rán - ku, Be - rán - ku Bo - ží. no - bis pa-cem Do-na no - bis pa-cem pa-cem

T. II

pa - cem pa - cem

T. III

t p t p t p t p t p t p t p t p t p t p t p

T. IV

Bar. I

Bar. II

pa - cem pa - cem Do - na no - bis pa - cem Do - na no - bis pa - cem

B. I

pa - cem pa - cem Do - na no - bis pa - cem Do - na no - bis pa - cem Do - na no - bis pa - cem

B. II

t p t p t p t p t p t p t p t p t p t p t p

182

S.

Ag - nus De - i Ag -

T. I

Lamb of God Be - rán - ku Bo - ží Lamm Got -

T. II

Lamb of God Be - rán - ku Bo - ží Lamm Got -

T. III

Lamb of God Be - rán - ku Bo - ží Lamm Got -

T. IV

Lamb of God Be - rán - ku Bo - ží Lamm Go -

Bar. I

T p t t t p t t t p

Bar. II

Lamb of God Be - rán - ku Bo - ží Lamm Got -

B. I

Lamb of God Be - rán - ku Bo - ží Lamm Got -

B. II

Lamb of God Be - rán - ku Bo - ží Lamm Got -

188

S. - nus De - i Ag - nus De - - i

T. I tes A - gneau de Di - eu Do - na

T. II tes A - gneau de Di - eu Do - na

T. III tes A - gneau de Di - eu M

T. IV tes A - gneau de Di - eu Be-rán - ku Bo - ží, Be - rán-ku Bo - ží,

Bar. I t t t p t t p t Be - rán - - ku

Bar. II tes A - gneau de Di - eu Be - rán - - ku

B. I tes A - gneau de Di - eu Do - na

B. II tes A - gneau de Di - eu Do - na

195

♩ = 117

T. I no - bis pa - cem Do - na no - bis pa - cem. Be - rán - ku Bo - ží, Be - rán -

T. II no - bis pa - cem Do - na no - bis pa - cem.

T. III Be - rán - ku Bo - ží, Be - rán -

T. IV Be-rán - ku Bo - ží. Be - rán - ku Bo - ží, Be - rán -

Bar. I Bo - ží. Be - rán - ku Bo - ží, Be - rán -

Bar. II Bo - ží.

B. I no - bis pa - cem Do - na no - bis pa - cem. Be - rán - ku Bo - ží, Be - rán -

B. II no - bis pa pa-cem Do do-na no no-bis pa pa-cem. Be - rán - ku Bo - ží, Be - rán -

205

T. I: ku Bo - ží. Lamb of God. Be - rán - ku Bo - - ží. Lamb of God.

T. III: ku Bo - ží. Lamb of God.

T. IV: ku Bo - ží. Lamb of God. Be - rán - ku Bo - - ží. Lamb of God.

Bar. I: ku Bo - ží. Lamb of God. Be - rán - ku Bo - - ží. Lamb of God.

Bar. II: Be - rán - ku Bo - - ží. Lamb of God.

B. I: ku Bo - ží. Lamb of God. Be - rán - ku Bo - - ží. Lamb of God.

B. II: ku Bo - ží. Lamb of God. Be - rán - ku Bo - - ží. Lamb of God.

217

mf

S.: Ag - - - - nus De - - i

T. I

T. IV